LOS TRES PEQUEÑOS MINIONS

La historia de los tres cerditos con un final no tan feliz

Los tres pequeños minions, Kevin, Stuart y Bob, ya están en la cama. Bob, el más pequeño y dulce, le pide a su nueva jefa un «güento para domir».

—Oh, por supuesto —contesta Scarlet Overkill, y empieza a contarles una historia.

Los minios se la imaginan en sus redondas cabecitas.

Érase una vez
un país mágico muy, muy lejano.
Allí vivían tres cerditos pequeñitos.

LOS TRES PEQUEÑOS MINIONS

La historia de los tres cerditos con un final NO tan feliz

Scarlet Overkill puede ser la mejor villana del mundo, pero **no sabe contar historias** para antes de dormir. Si eres niño, niña o minion, y no nos crees, la prueba está en este libro.

Nota: ningún minion ha salido herido en la realización de este libro.

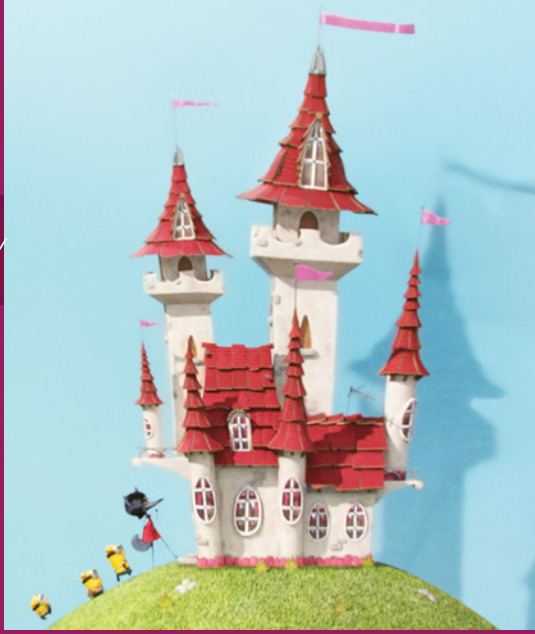

Título original: *The Three Little Minions*

Esta obra ha sido publicada por acuerdo con Little, Brown and Company, New York, USA.

© De la traducción: Blanca Jiménez Iglesias, 2015

© De esta edición: Grupo Anaya, S. A., Madrid, 2015

Juan Ignacio Luca de Tena, 15. 28027 Madrid

Depósito Legal: M-19412-2015
Printed in China - Impreso en China

losminions-lapelicula.es **#LosMinions**

UNIVERSAL A COMCAST COMPANY
ILLUMINATION ENTERTAINMENT

Minions es una marca registrada y propiedad de Universal Studios. Licencia de Universal Studios Licensing LLC. Todos los derechos reservados.

Minions © 2015 Universal Studios

ANAYA

www.anayainfantilyjuvenil.com

Este producto cumple o supera los estándares y normas de seguridad requeridos. Por seguridad, se recomienda quitar el material de empaquetado antes de dárselo a un niño.

CE

ISBN 978-84-678-9842-2

1578237 9 788467 898422